

ZONE POLAIRE

ZONE TEMPÉRÉE

ZONE CHAUDE

climat équatorial

climat tropical

climat désertique

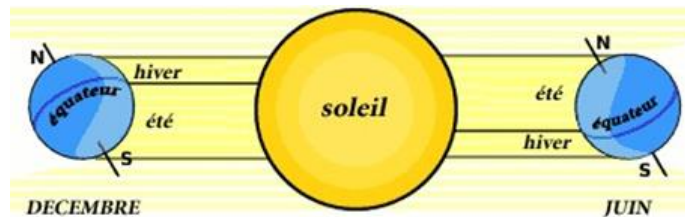
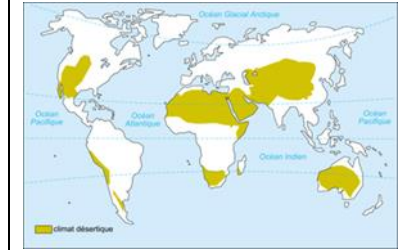
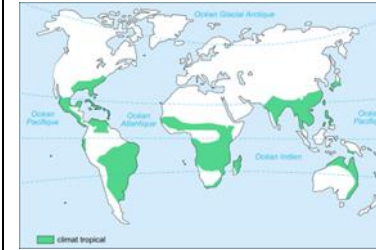
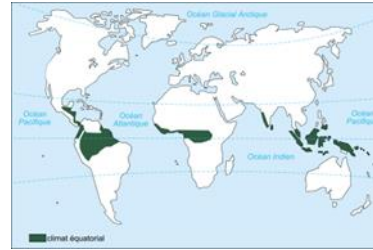
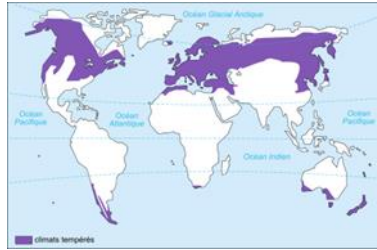
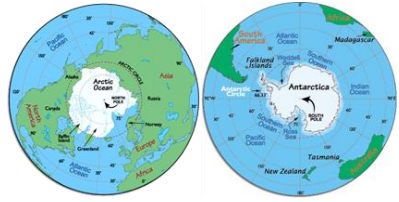

En raison de l'inclinaison de l'axe de rotation de la Terre, le soleil est parfois au nord de l'équateur (du 21 mars au 22 septembre), parfois au sud de l'équateur (du 23 septembre au 20 mars), dans l'hémisphère Nord.